

Situation épidémiologique des arbovirus en métropole

Volet humain

10 décembre 2024

Guillaume Durand & SpF



Situation épidémiologique des arbovirus en métropole

Saison 2024 : DENV – CHIKV - ZIKV

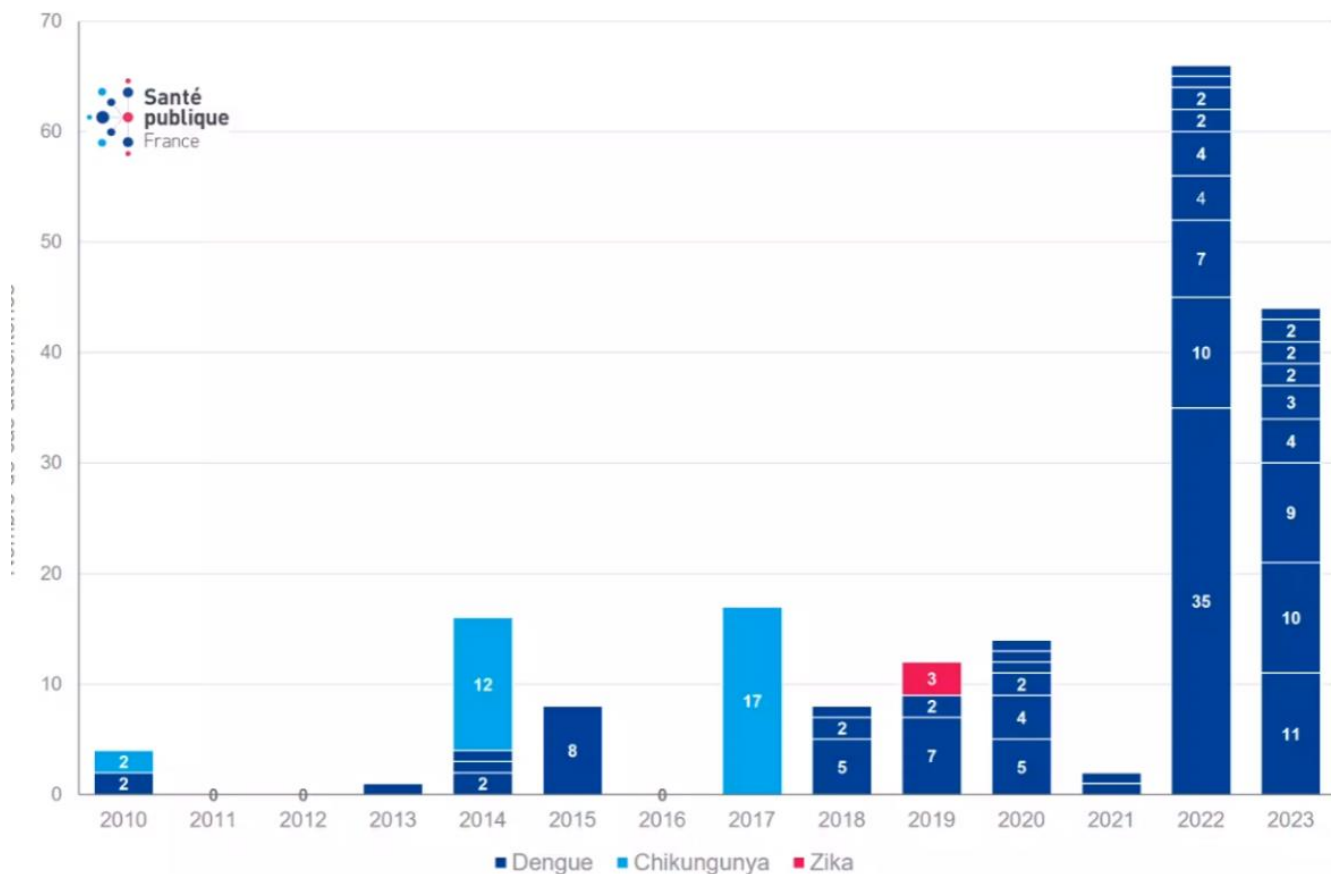

Situation épidémiologique des arbovirus en métropole

Saison 2024 : DENV – CHIKV - ZIKV

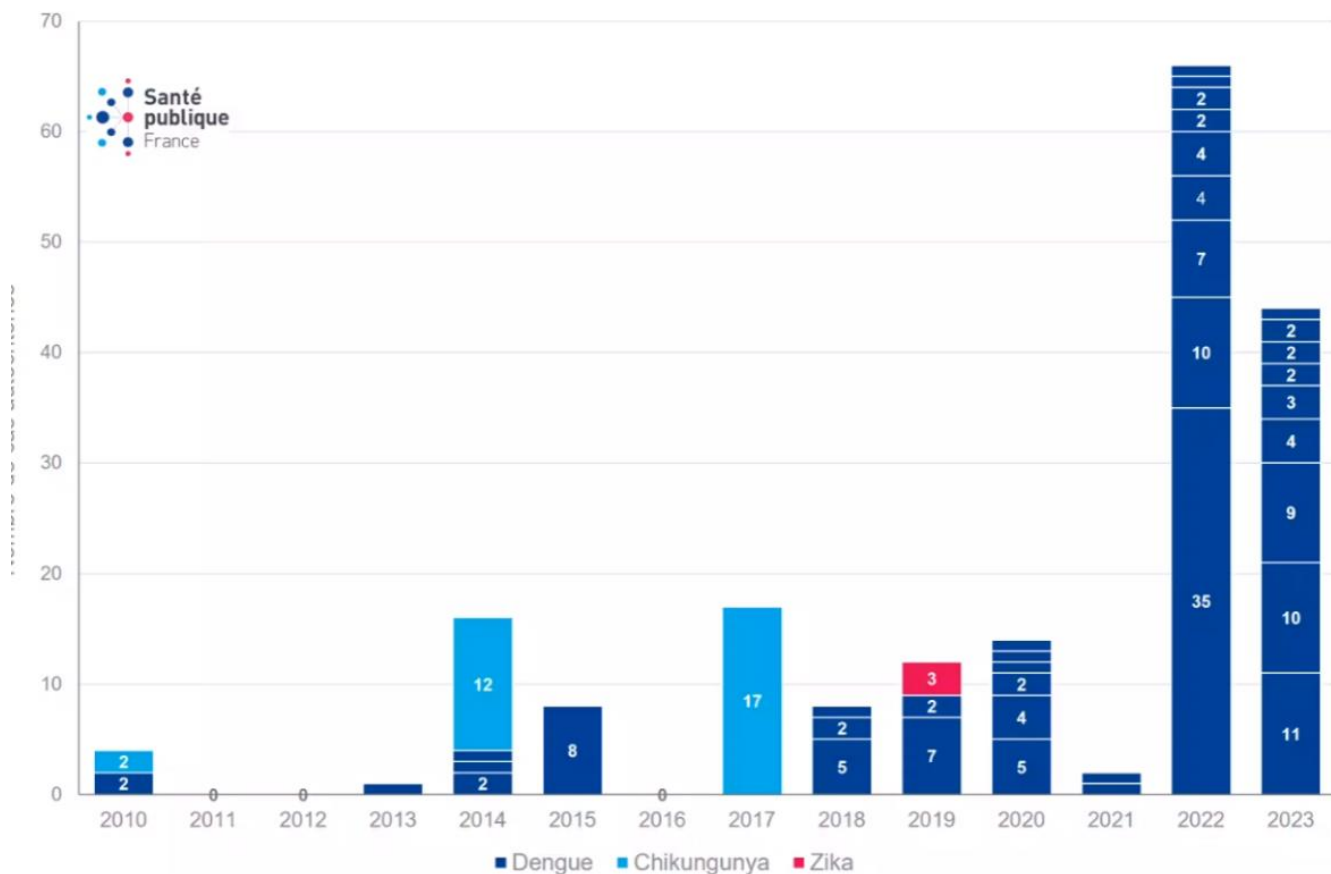

2024

DENV
11 foyers
83 cas

CHIKV
1 cas

Situation épidémiologique des arbovirus en métropole

Saison 2024 : DENV – CHIKV - ZIKV

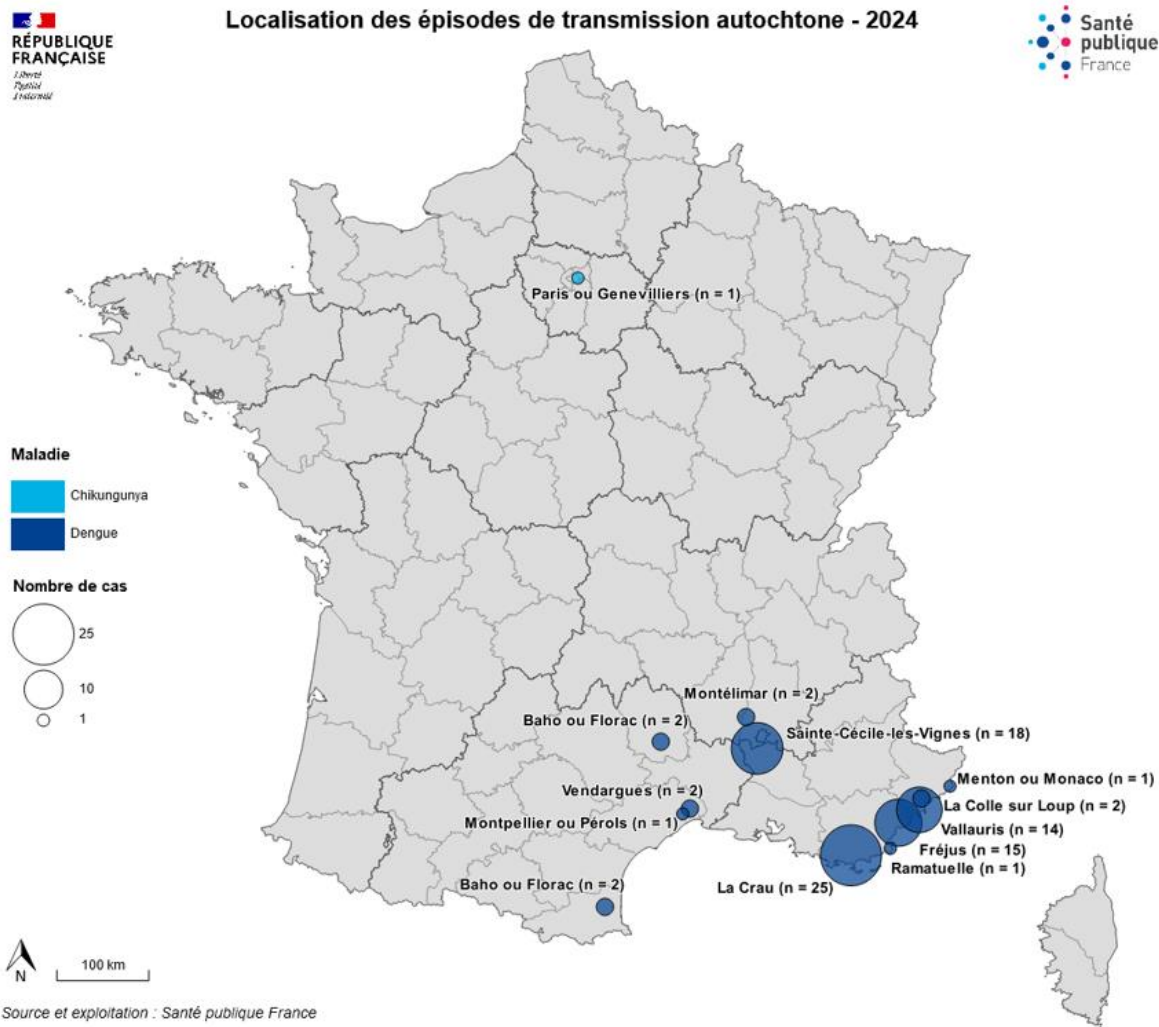

Situation épidémiologique des arbovirus en métropole

Saison 2024 : DENV – CHIKV - ZIKV

Virus	Région	Département	Commune(s)	Nb cas autochtones	Date des signes du 1er cas	Date des signes du dernier cas
Chikungunya	Île-de-France	Paris (75) / Hauts-de-Seine (92)	Paris ou Gennevilliers (92)	1	18/07/2024	
Dengue	Occitanie	Hérault (34)	Montpellier ou Pérols (2 lieux de transmission possibles)	1	<u>17/06/2024</u>	
Dengue	Provence-Alpes-Côte d'Azur	Alpes-Maritimes (06)	La Colle sur Loup	2	26/07/2024	27/07/2024
Dengue	Occitanie	Pyrénées-Orientales (66) ou Lozère (48)	Baho (66) ou Florac (48)	2	16/07/2024	19/07/2024
Dengue	Provence-Alpes-Côte d'Azur	Vaucluse (84)	Sainte-Cécile-les-Vignes	18	19/07/2024	25/08/2024
Dengue	Provence-Alpes-Côte d'Azur	Var (83)	La Crau	25	05/08/2024	05/09/2024
Dengue	Auvergne-Rhône-Alpes	Drôme (26)	Montélimar	2	07/08/2024	10/08/2024
Dengue	Provence-Alpes-Côte d'Azur	Alpes-Maritimes (06)	Menton (ou Monaco)	1	06/08/2024	
Dengue	Provence-Alpes-Côte d'Azur	Var (83)	Fréjus	15	08/08/2024	<u>11/10/2024</u>
Dengue	Provence-Alpes-Côte d'Azur	Alpes-Maritimes (06)	Vallauris	14	14/08/2024	27/09/2024
Dengue	Occitanie	Hérault (34)	Vendargues	2	08/09/2024	09/09/2024
Dengue	Provence-Alpes-Côte d'Azur	Var (83)	Ramatuelle	1	25/09/2024	25/09/2024



 Côte d'Ivoire

DENV-?



DENV-1 (I)



 **Asie**
 (Singapour, **Indonésie**,
Cambodge, Chine)

DENV-?



DENV-2
(II Cosmo)



 **Guyane**

DENV-1 (I)



 **Asie du Sud-Est**

DENV-2
(II Cosmo)



 **Asie**
 (Inde)

DENV-2
(II Cosmo)



 **In progress**

DENV-3



 **In progress**

DENV-1



 **In progress**

DENV-1



DENV-?



Situation épidémiologique des arbovirus en métropole

Saison 2024 : WNV

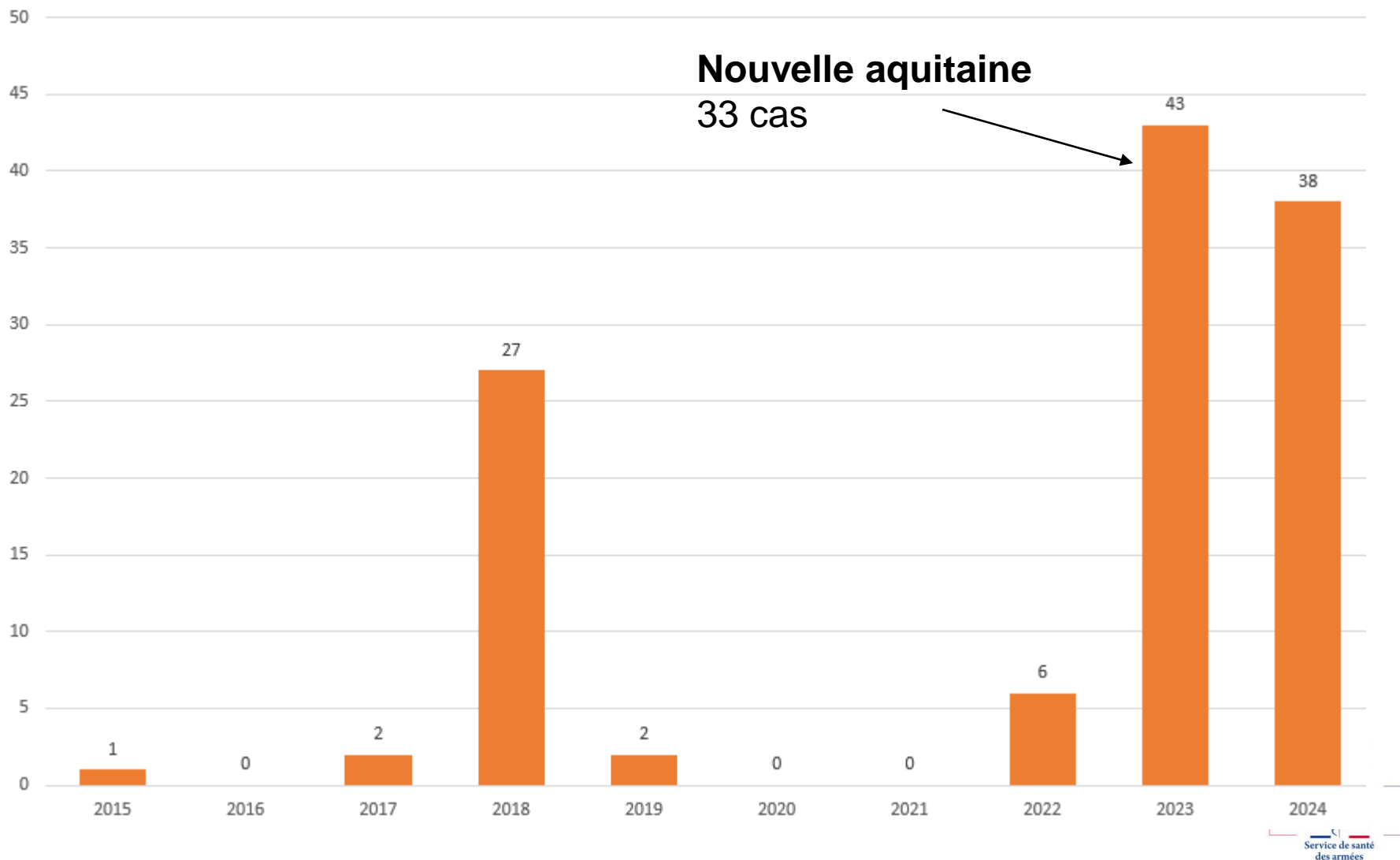

Cas de West Nile (humain)

Situation épidémiologique des arbovirus en métropole

Saison 2024 : WNV

Surveillance du virus West-Nile en France hexagonale - 2024

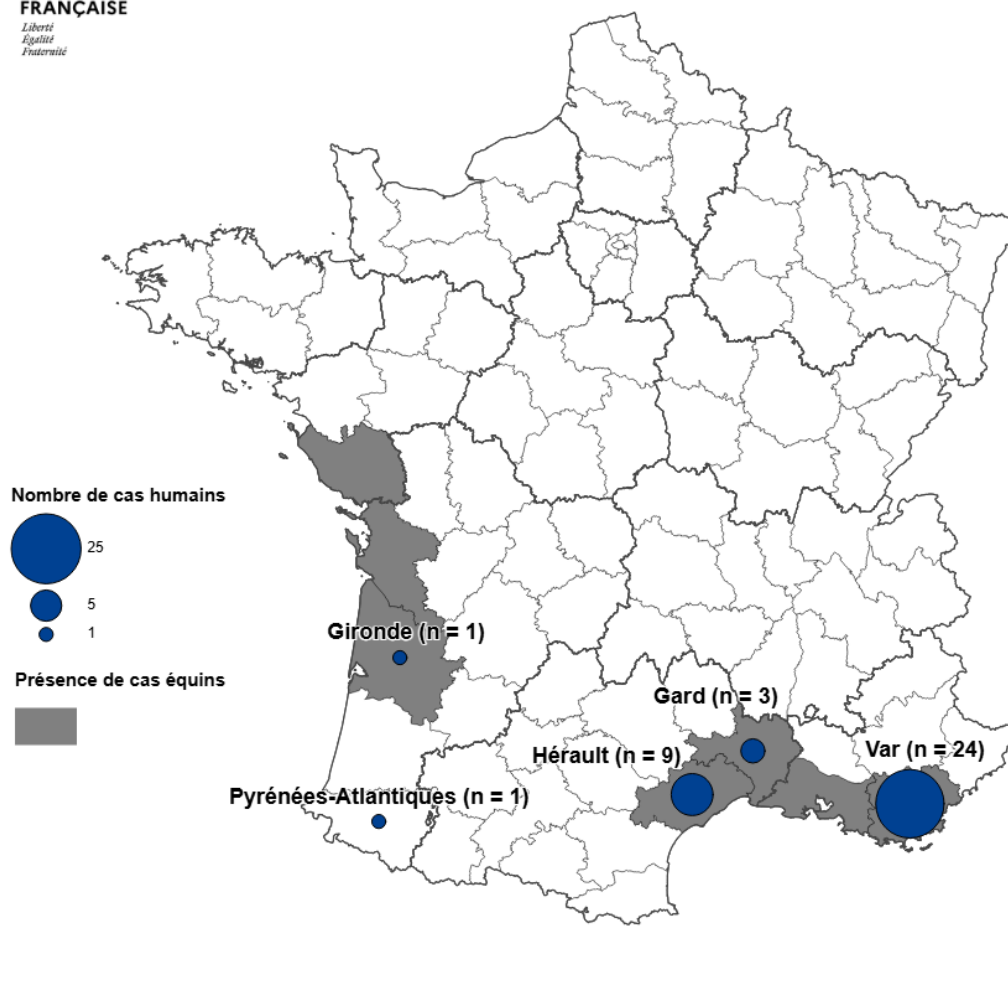

VAR : 24 cas humains (10 formes neurologiques) – 12 cas équins – 2 cas aviaires

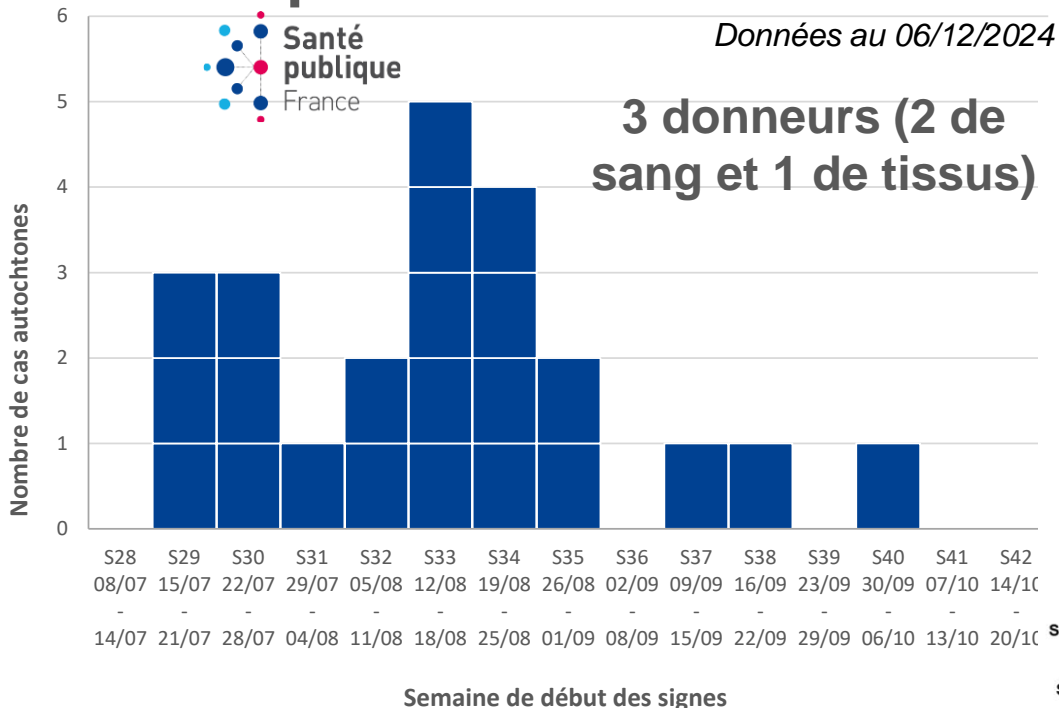

BOUCHES-DU-RHÔNE : 17 cas équins

Dans l'ensemble du département (13 communes touchées) mais principalement dans l'ouest du département

Situation épidémiologique des arbovirus en métropole

Saison 2024 : WNV

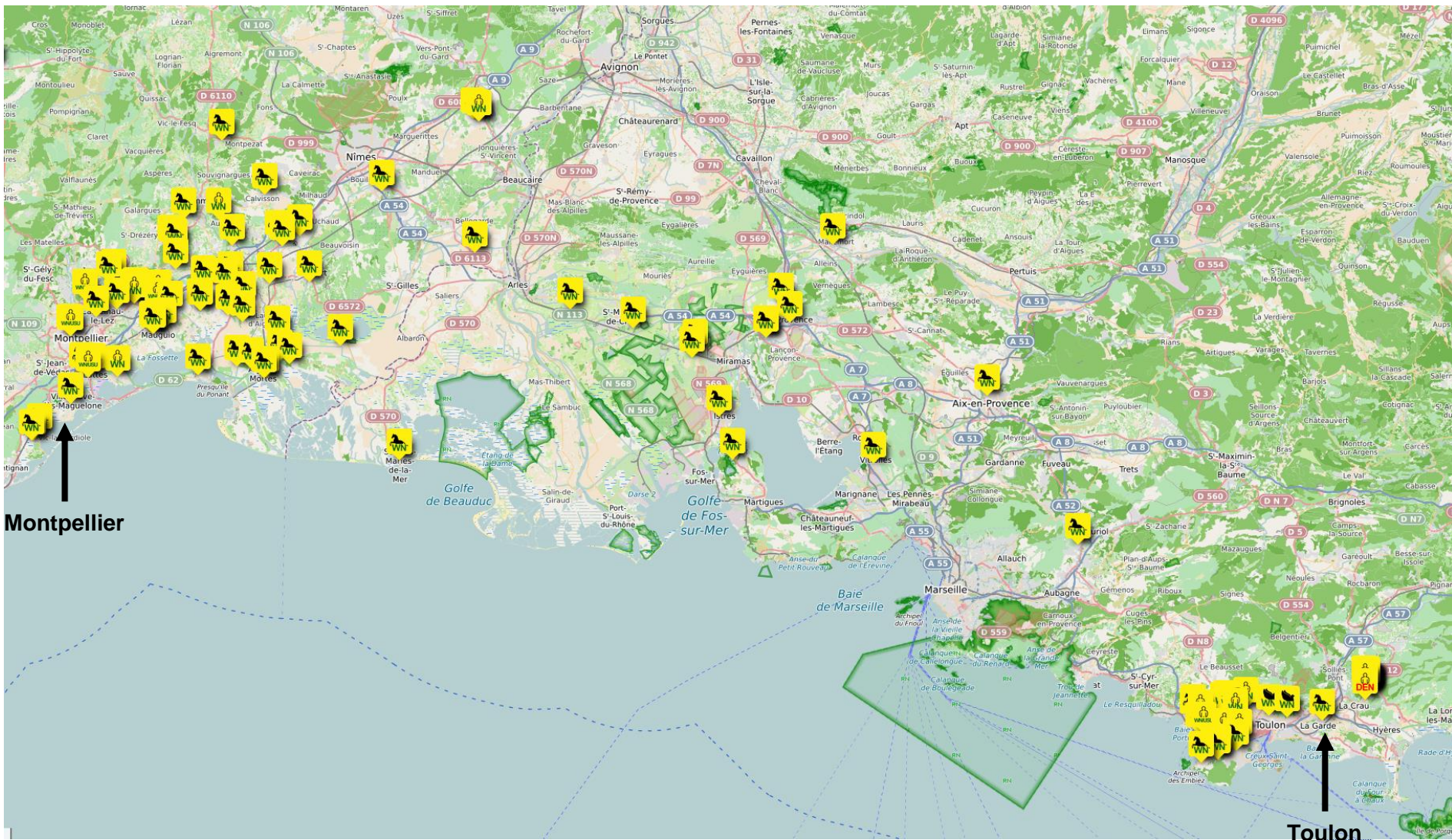

Situation épidémiologique des arbovirus en métropole

Saison 2024 : WNV

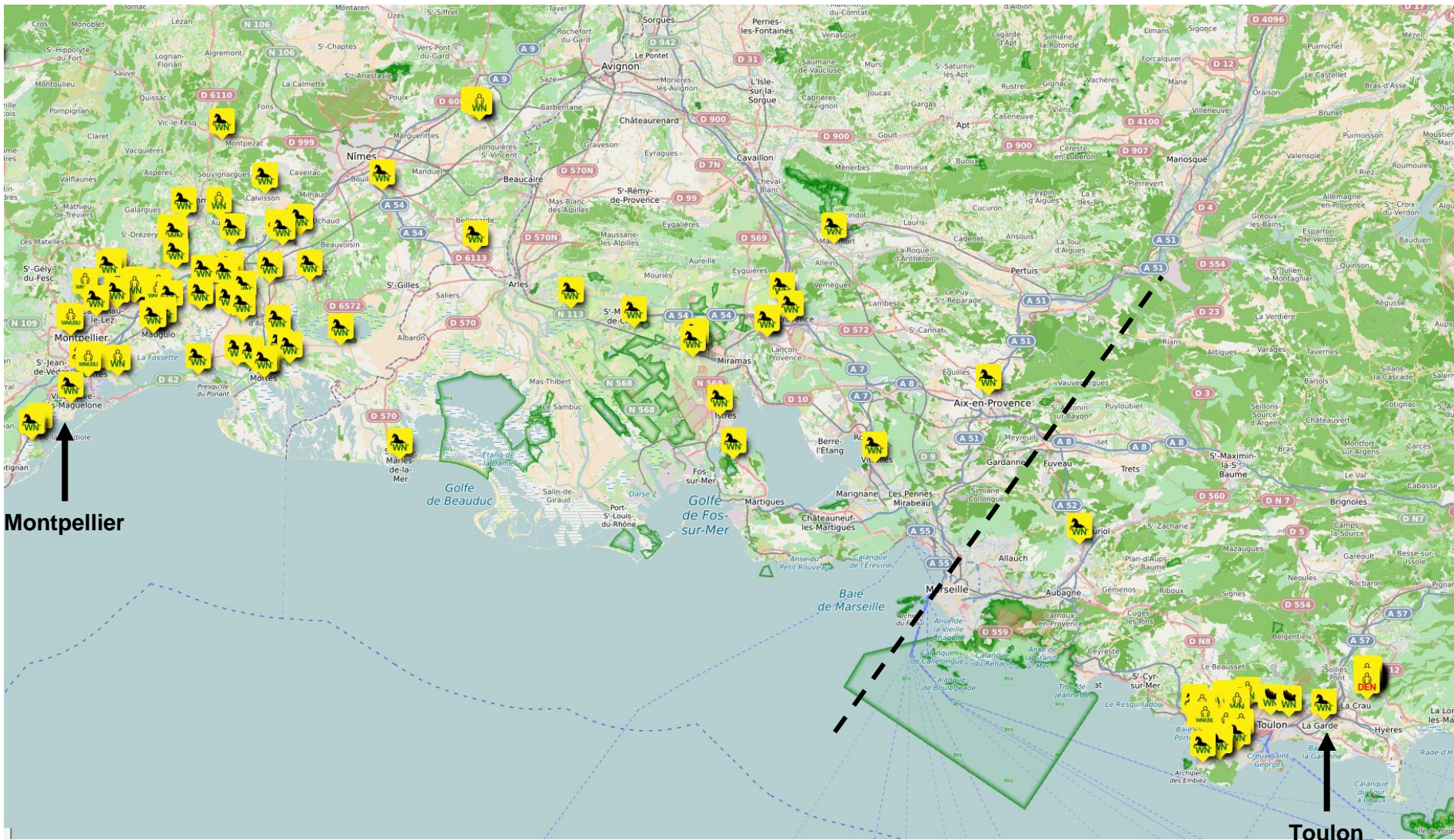

Situation épidémiologique des arbovirus en métropole

Saison 2024 : WNV

Emergence

-  Camargue
-  Nouvelle Aquitaine
-  Var

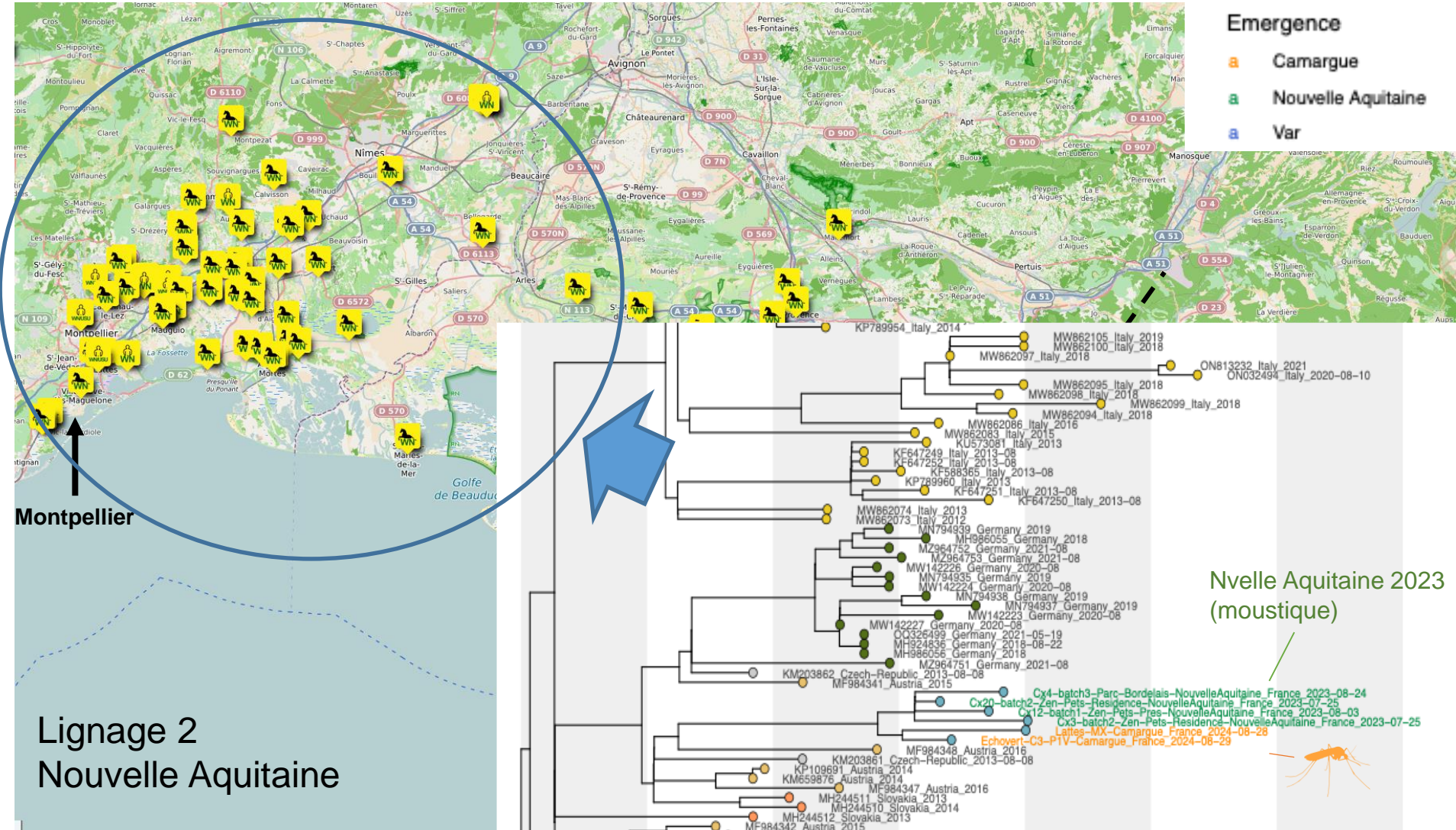

Situation épidémiologique des arbovirus en métropole

Saison 2024 : WNV

region

- Austria
- Belgium
- Bulgaria
- France
- Germany
- Greece
- Hungary
- Italy
- Netherlands
- Poland
- Serbia
- Slovakia
- Slovenia
- Spain
- Switzerland

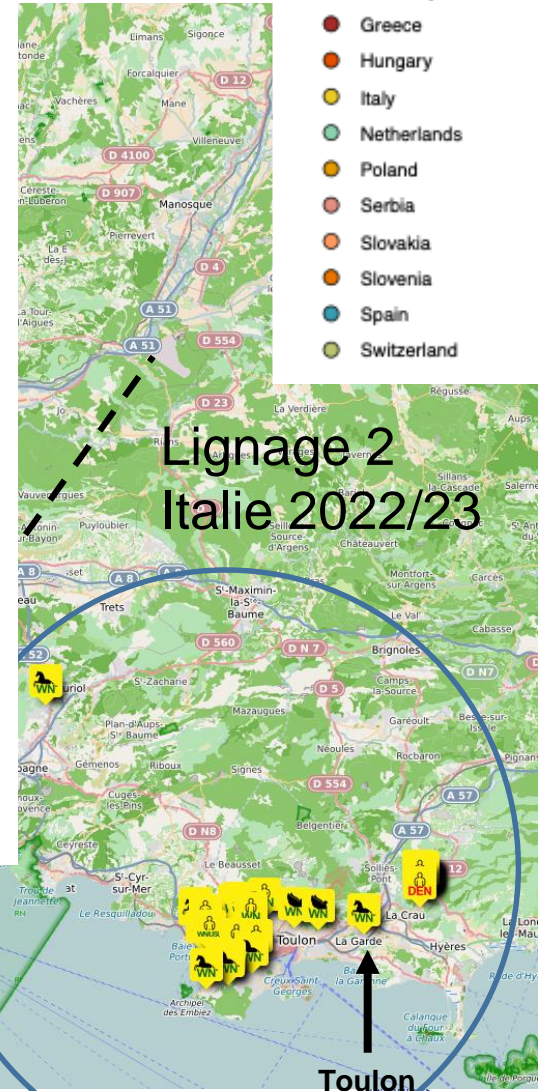
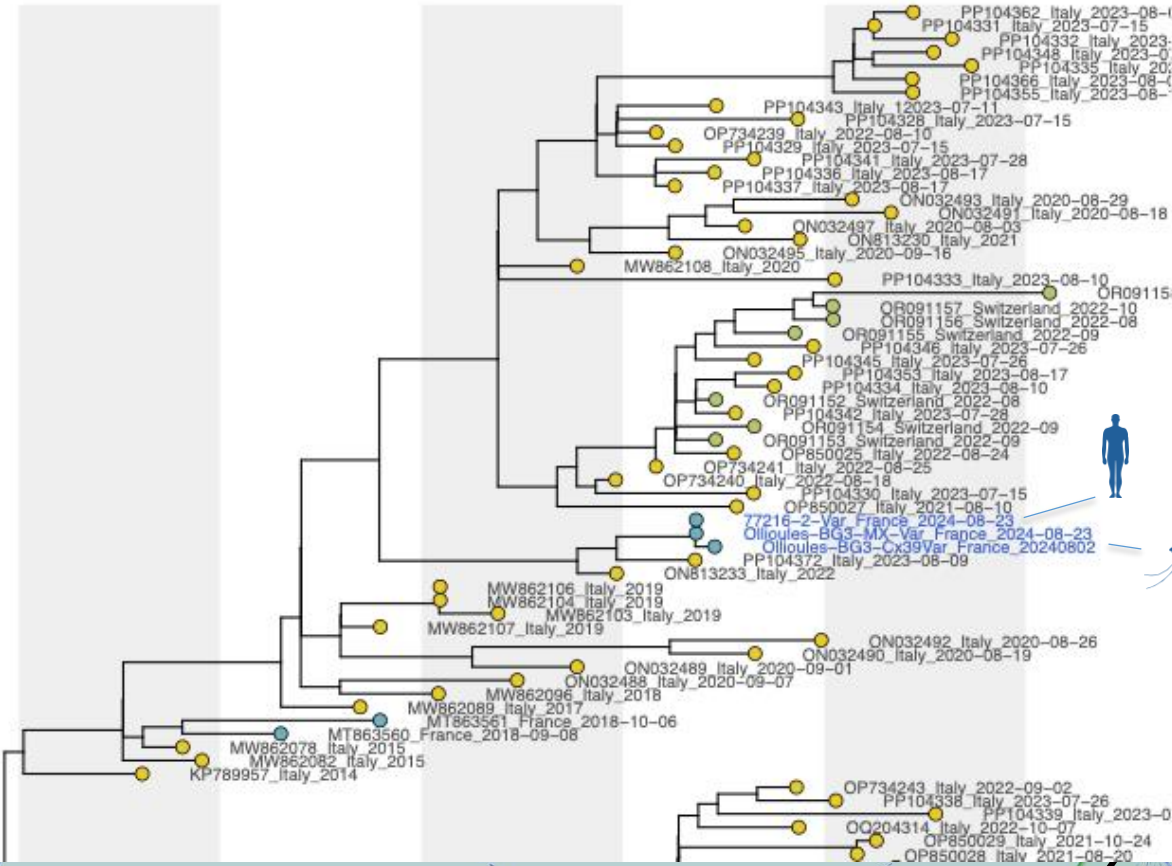

Toulon

Situation épidémiologique des arbovirus en métropole

Saison 2024 : WNV



+USUV

2 cas asymptomatiques (EFS): Albi et Bourgogne

+TOSV

4 cas, dont un à Annecy

+TBEV

18 cas (CNR) : régions ARA, Grand Est, Haut Rhin, Jura, ...